CONTRE LES MUTILATIONS GÉNITALES FÉMININES: : 10 BONNES PRATIQUES EN EUROPE

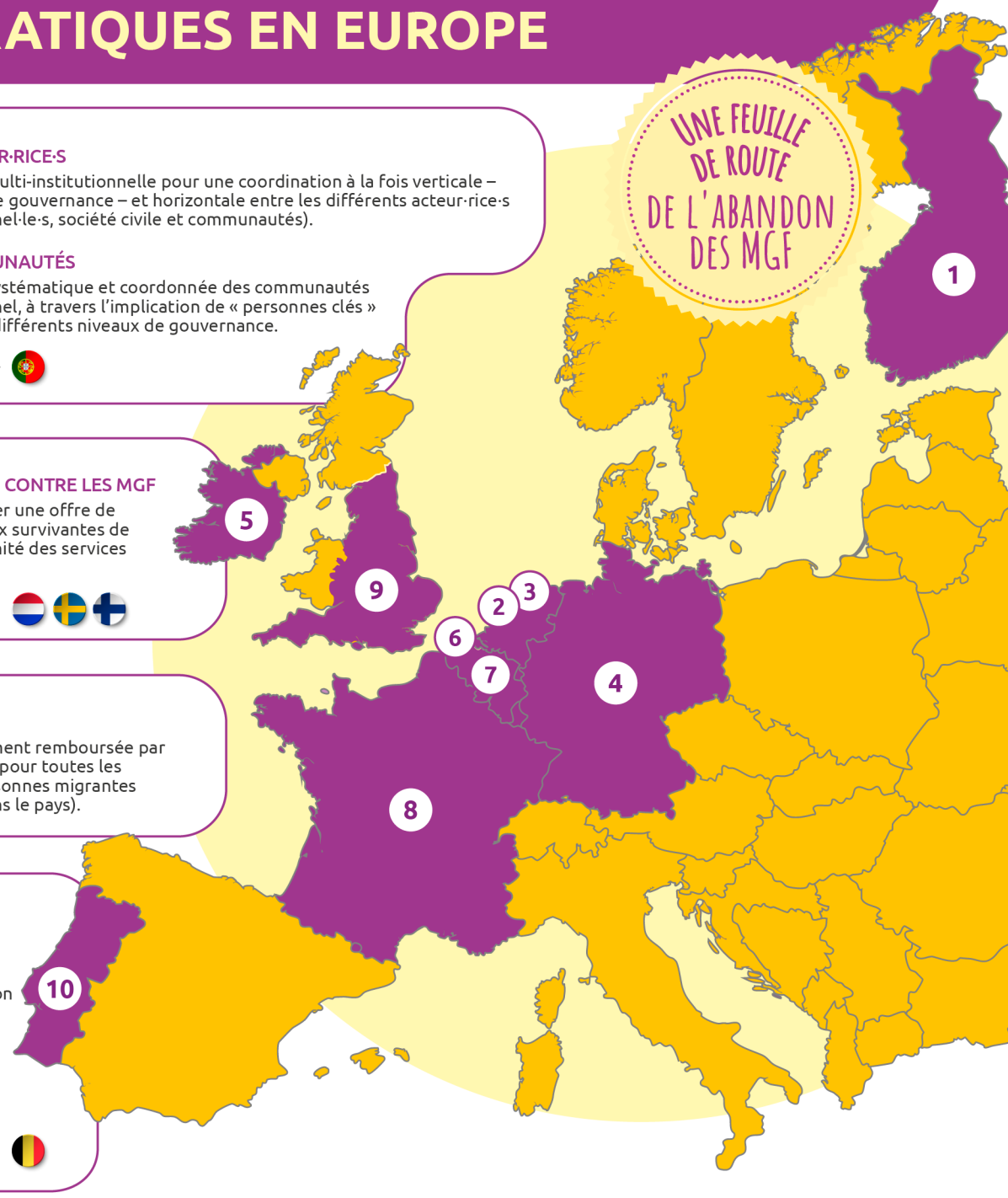

FINLANDE

1 UN PLAN D'ACTION POUR METTRE FIN AUX MGF

Plan national d'action holistique et dédié aux MGF, accompagné d'un cadre de mise en œuvre, suivi et évaluation, coordonné par un organe gouvernemental au niveau national et financé par des fonds dédiés.

Pays mettant en œuvre de bonnes pratiques similaires :

ALLEMAGNE

4 LETTRE DE PROTECTION FACE AUX RISQUES DE MGF

Document officiel signé par les autorités fédérales utilisé par les professionnel·le·s pour accompagner les parents dans la protection de leurs filles contre les MGF. Il mentionne notamment les risques sur la santé de la fille et les conséquences juridiques pour les parents qui imposeraient une MGF sur leur enfant.

Pays mettant en œuvre de bonnes pratiques similaires :

BELGIQUE

6 SOINS HOLISTIQUES POUR LES SURVIVANTES

Deux centres pluridisciplinaires spécialisés offrant gratuitement un accompagnement holistique sur le long terme aux survivantes de MGF. Les équipes sont notamment composées de psychologues, sexologues, gynécologues et sage-femmes.

7 ENQUÊTES NATIONALES PÉRIODIQUES SUR LES MGF

Deux enquêtes consécutives commanditées et financées par l'État sur la prévalence et les risques de MGF afin de pouvoir comparer les statistiques dans le temps.

Pays mettant en œuvre de bonnes pratiques similaires :

ANGLETERRE

9 REGISTRE NATIONAL SUR LES MGF

Collecte et publication trimestrielles et annuelles par le système de santé publique de statistiques sur les MGF. Obligation pour tout·e professionnel·le de la NHS [Services de Santé Nationaux] de déclarer toute MGF dans le dossier clinique de la patiente le cas échéant.

Pays mettant en œuvre de bonnes pratiques similaires :

PAYS-BAS

2 COORDINATION DES ACTEUR·RICE·S

Mécanisme de coordination multi-institutionnelle pour une coordination à la fois verticale – entre les différents niveaux de gouvernance – et horizontale entre les différents acteur·rice·s et secteurs (États, professionnel·le·s, société civile et communautés).

3 PARTICIPATION DES COMMUNAUTÉS

Mécanisme de participation systématique et coordonnée des communautés soutenu au niveau institutionnel, à travers l'implication de « personnes clés » dans différents secteurs et à différents niveaux de gouvernance.

Pays mettant en œuvre de bonnes pratiques similaires :

IRLANDE

5 FINANCEMENT DE LA LUTTE CONTRE LES MGF

Fonds structurels pour financer une offre de services spécifiques dédiés aux survivantes de MGF afin de garantir la pérennité des services et de leurs fournisseurs.

Pays mettant en œuvre de bonnes pratiques similaires:

FRANCE

8 CHIRURGIE RÉPARATRICE

Chirurgie réparatrice entièrement remboursée par l'assurance de santé publique pour toutes les survivantes, y compris les personnes migrantes sans-papiers (après 3 mois dans le pays).

PORTUGAL

10 STATISTIQUES SUR LES DEMANDES D'ASILE LIÉES AUX MGF

Collecte annuelle et publication en ligne de statistiques afin d'assurer transparence et accessibilité des données. Lancement chaque année à l'occasion de la Journée internationale des migrants.

Pays mettant en œuvre de bonnes pratiques similaires:

MÉMO : LES INDISPENSABLES POUR DE BONNES PRATIQUES EN MATIÈRE DE MGF

POUR PLUS D'INFORMATIONS, CONSULTEZ NOTRE CARTE INTERACTIVE ICI :

1 PLAN NATIONAL D'ACTION

- **Ensemble spécifique de politiques globales,** d'actions concrètes et de services holistiques pour mettre fin aux MGF
- **Budget** structurel dédié
- **Mécanisme de suivi-évaluation** externe pour garantir le devoir de responsabilité

2 MÉCANISME DE COORDINATION MULTI-INSTITUTIONNELLE

- Réunions régulières **conduites par le gouvernement**
- **Coordination horizontale** entre secteurs (prévention, protection, services, accès à la justice)
- **Coordination verticale** entre les différents niveaux de gouvernance (du niveau national au niveau local)
- **Mécanisme pluri-acteur·rice·s** (autorités nationales, professionnel·le·s, société civile, communautés et jeunes)

3 IMPLICATION DES COMMUNAUTÉS

- **Mécanisme structuré conduit par le gouvernement**
- **Implication pertinente et systématique** des communautés concernées par les MGF dans toutes les activités les concernant
- **Reconnaissance officielle du rôle joué par les membres des communautés** ans la prévention des MGF et l'accompagnement des survivantes
- **Soutien financier structurel, flexible et pérenne** pour les initiatives menées par les communautés

4 PASSEPORT ANTI-MGF

- **Signé officiellement** par les autorités nationales
- **Informations** sur les conséquences sanitaires et juridiques des MGF
- **Collaboration pérenne et volontaire** entre professionnel·le·s et familles concernées
- Traduction dans les **langues** des communauté
- **Examen pédiatrique** de la fille à son retour après un séjour dans le pays d'origine

5 PLANS DE FINANCEMENT

- Montants **adéquats** fixés sur la base de l'évaluation des besoins
- **Flexibles** et **adaptés** à la réalité concrète des organisations (telles que les organisations communautaires et de jeunes)
- **Structurels** (par opposition à des financements de programmes)
- **Pérennes** (par opposition à des financements à court terme)

6 OFFRE DE SERVICES HOLISTIQUES POUR LES SURVIVANTES DE MGF

- **Équipe pluridisciplinaire de spécialistes** formé·e·s (psychothérapeutes, sexologues, gynécologues/chirurgien·ne·s, sage-femmes et travailleuses et travailleurs sociaux)
- Implication des **agents de santé communautaires**
- **Accompagnement global sur le long terme**
- Services spécifiques pour **enfants** et **jeunes**
- Approche **centrée sur les survivantes,** non-discriminatoire et intersectionnelle
- **Couverture de santé universelle** (services gratuits) pour toutes les survivantes, quel que soit leur statut migratoire ou administratif
- **Accessibilité géographique** (par ex. : répartition territoriale homogène des centres à travers le pays ou remboursement des frais de transport)

7 CHIRURGIE RÉPARATRICE

- **Couverture de santé universelle** (opération gratuite) pour toutes les survivantes, quel que soit leur statut migratoire ou administratif
- Intégration dans une approche **holistique centrée sur les survivantes** de MGF
- **Accessibilité géographique** (par ex. : répartition territoriale homogène des services à travers le pays ou remboursement des frais de transport)

8 ENQUÊTES NATIONALES SUR LES MGF

- **Commanditées et financées par l'État**
- Conduites **régulièrement** afin d'identifier des tendances et établir des comparaisons
- Focus sur la **prévalence et les risques de MGF**

9 REGISTRE NATIONAL DES CAS DE MGF

- **Système de recensement centralisé et unifié**
- **Obligation de déclarer** les cas de MGF pour tou·te·s les professionnel·le·s concerné·e·s
- **Données ventilées** (âge, lieu de naissance, date de déclaration, type de MGF et complications associées, origines de la mère et du père)
- **Anonyme**
- **Disponible publiquement et accessible**

10 STATISTIQUES SUR LES DEMANDES D'ASILE LIÉES AUX MGF

- Informations sur les **demandes d'asile et la protection internationale accordée** en cas de MGF
- **Données ventilées** (par âge, âge à l'arrivée, pays d'origine, région d'origine, type de MGF)
- **Anonymes**
- **Disponibles publiquement et accessibles**

End FGM EUROPEAN NETWORK

Cofinancé par l'Union européenne

End FGM
EUROPEAN NETWORK

Mundo B, Rue d'Edimbourg 26
Brussels 1050, Belgique

www.endfgm.eu

info@endfgm.eu

SUIVEZ-NOUS SUR LES RESEAUX SOCIAUX:

@ENDFGM_Network

/endfgmeuropeannetwork

@end_fgm_european_network

Le contenu de la présente publication relève de la seule responsabilité de ses auteur·rice·s et ne peut aucunement être considéré comme reflétant le point de vue des financeurs.